

Ansicht Ost

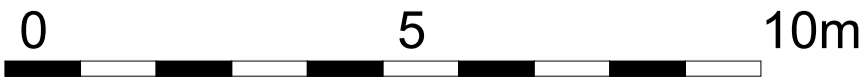

Grundstück / Bauort

An der Schule 20
27798 Hude

Eigentümer: Gemeinde Hude (Oldb)
Gemarkung: Hude (1915)
Flur: 74
Flurstück: 59, 58/1, 58/2
Flurstücksgröße: 40.039 m²

B-Plan Nr.: 100

2252_EGP_AN_XX_XXO_ Ansicht Ost

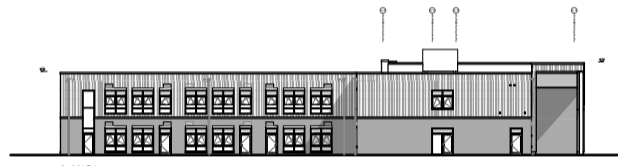

3.70 m NHN = ± 0,00 OKFF EG

Index	Name	Datum	Änderung
-------	------	-------	----------

Sämtliche Maße sind vom Unternehmer eigenverantwortlich am Bau zu prüfen. Alle Werkpläne sind nur in Verbindung mit den gültigen Schal- und Bewehrungsplänen des Tragwerksplaners, sowie den Durchbruchplänen der Fachingenieure gültig und/oder den ergänzenden Angaben. Dehnungsfugen sind nach Angabe Tragwerksplaner auszuführen. Der Ausführende ist verpflichtet, den Auftraggeber auf Unstimmigkeiten der Ausführungsunterlagen hinzuweisen (VOB, § 3.3). Die Höhen im Plan beziehen sich alle auf OKFF im EG.

Neubau Grundschule Wüstring

Bauherr
Gemeinde Hude (Oldb)
Parkstraße 53
27798 Hude
Tel: 04408 92130
Fax: 04408 921399
E-Mail: info@hude.de

Planinhalt

Ansicht Ost

Maßstab	1:100	Plangröße	950,0 x 420,0 mm
Geplant		Plannummer	Index
Datum	28.04.2026		
Erweiterte Genehmigungsplanung		2252_EGP_AN_XX_XXO	

Vorabzug für die
Bekanntmachung der
Teilnahme